



# 2022 國際旅展

高雄市旅行公會

Kaohsiung International Travel Fair

## 公共設施規劃招標書

**610** **613**  
Fri Mon

2022 高雄展覽館  
Kaohsiung Exhibition Center

# 活動時間表

活動名稱：2022高雄市旅行公會國際旅展

展場：高雄展覽館南館

展期：2022年6月10～13日(五～一)

進場施工時間：6月8～9日08:00～17:00

撤場施工時間：6月13日19:00～24:00

# 南館

## 主辦單位公共設施需求

請運用節能減碳設計理念並選用對應材質，以推動環保概念及實踐節能減碳精神，落實綠色會展觀念，降低會展產業中裝潢和廢棄物對環境所產生之影響。

# 地毯

1. 展場公共空間走道地毯

2. 滿鋪(含走道)



# 攤位隔間

1. ㄇ字型隔板1式 (3M\*3M)
2. 參展單位電腦割字1式
3. 全新地毯、接待桌1張、折椅1張
4. 投射燈3盞(省電燈泡黃光最多24W)
5. 插座1組 (110V/5A)
6. 每格攤位含500瓦用電(不含電箱)。
7. 攤位格數約150格(基本隔間)



標準攤位基本配備

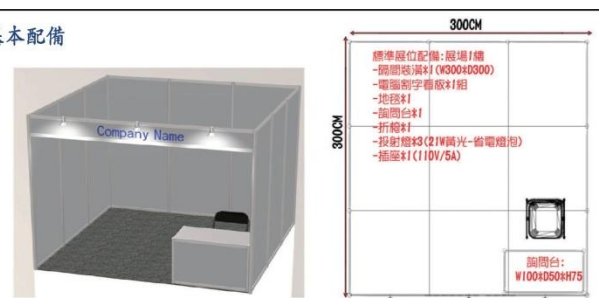

A. 三面隔間白板牆及外框支架。

1. 接待櫃台一張(長100cm×寬50cm×高75cm)

2. 投射燈三盞

B. 配備

3. 折椅一張

4. 地毯

5. 參展單位名稱看板

C. 110V/5A 插座一個(不含電箱)

D. 電力如超過基本配備500W以上的電力使用，須另付費。



## 2022 高雄市旅行公會國際旅展平面圖

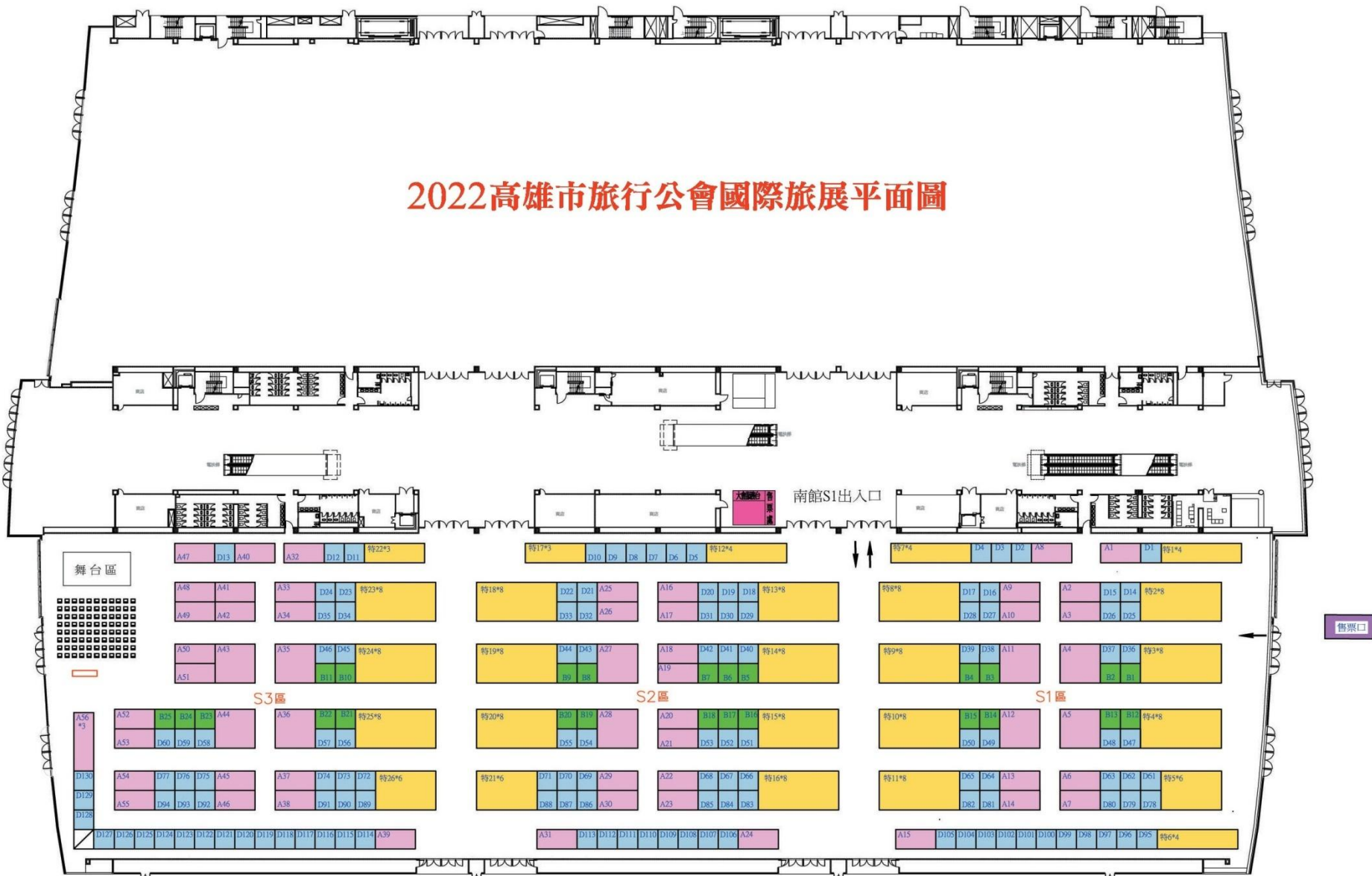

# 售票亭位置圖

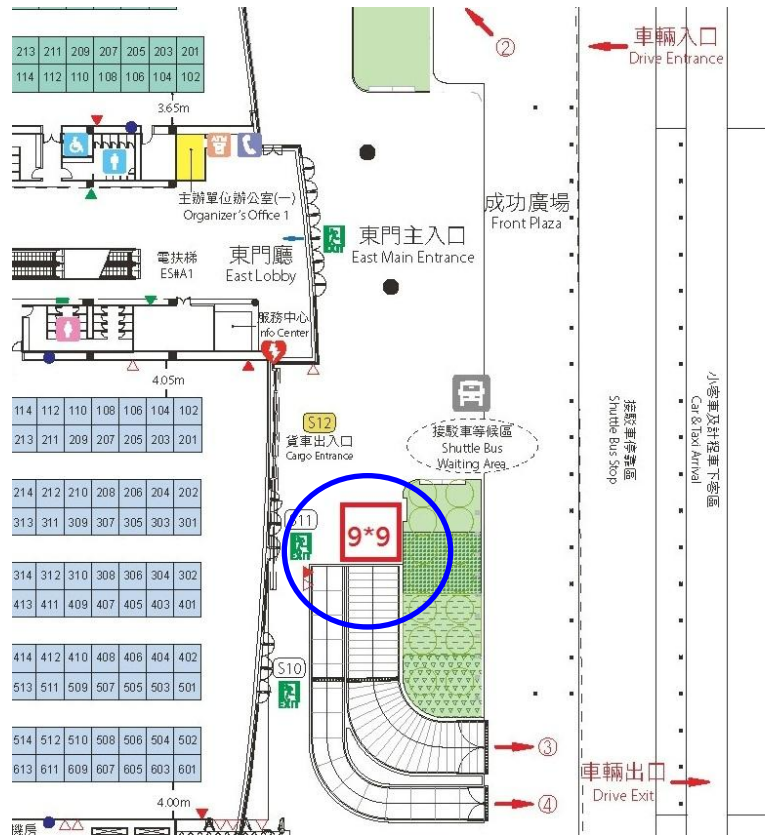

# S11 (館外)售票亭



1. 椅子5張、冷氣、窗口2個、門鎖、150公分高度標誌

2. 遮雨棚9米. 申縮欄杆25支

3. 窗口編號1.2

4. 售票亭張貼購票資訊:

(1) 售票時間6/10~13 10:00~17:00止

(2) 門票: 全票100元/張

(3) 免費入場: 150公分以下兒童、持身心障礙手冊者、

身心障礙陪同者1名、65歲以上長者，請持證件直接入場。

(4) 門票售出，恕不退換

(5) 金額請當面點清，離櫃概不負責

5. 6\*6宮廷帳1頂



# S11(館外)售票亭側邊實名制填寫台



# 中央廊道導引圖設計(燈箱)

1. 規格：1000\*250\*50
2. 含施工、燈箱、輸出、場租

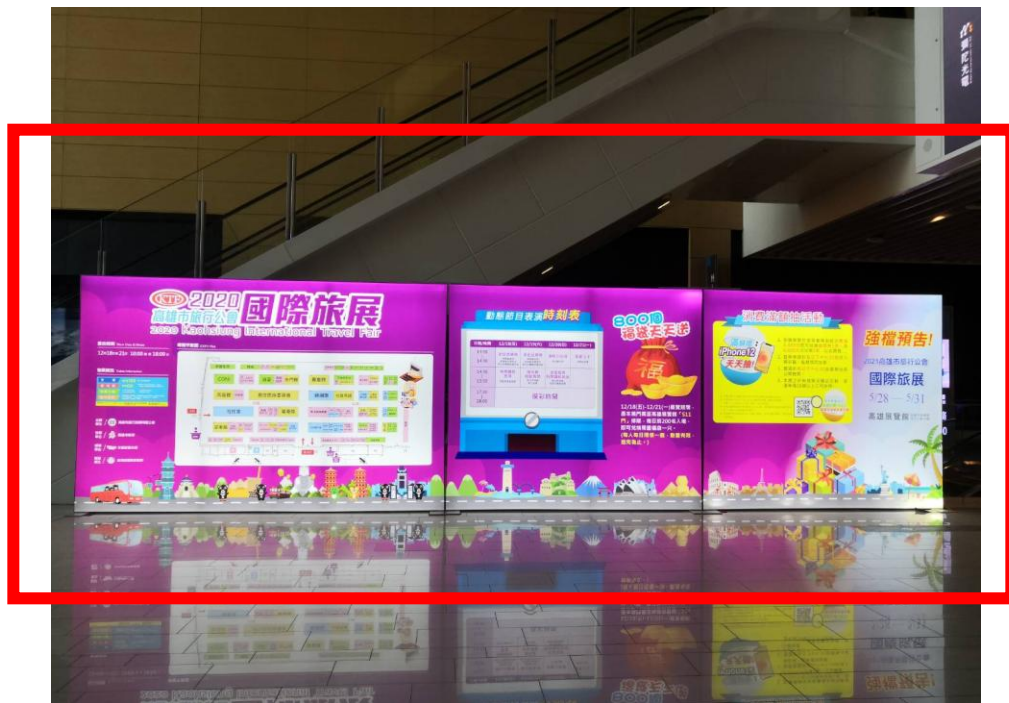

# 中央廊道S1

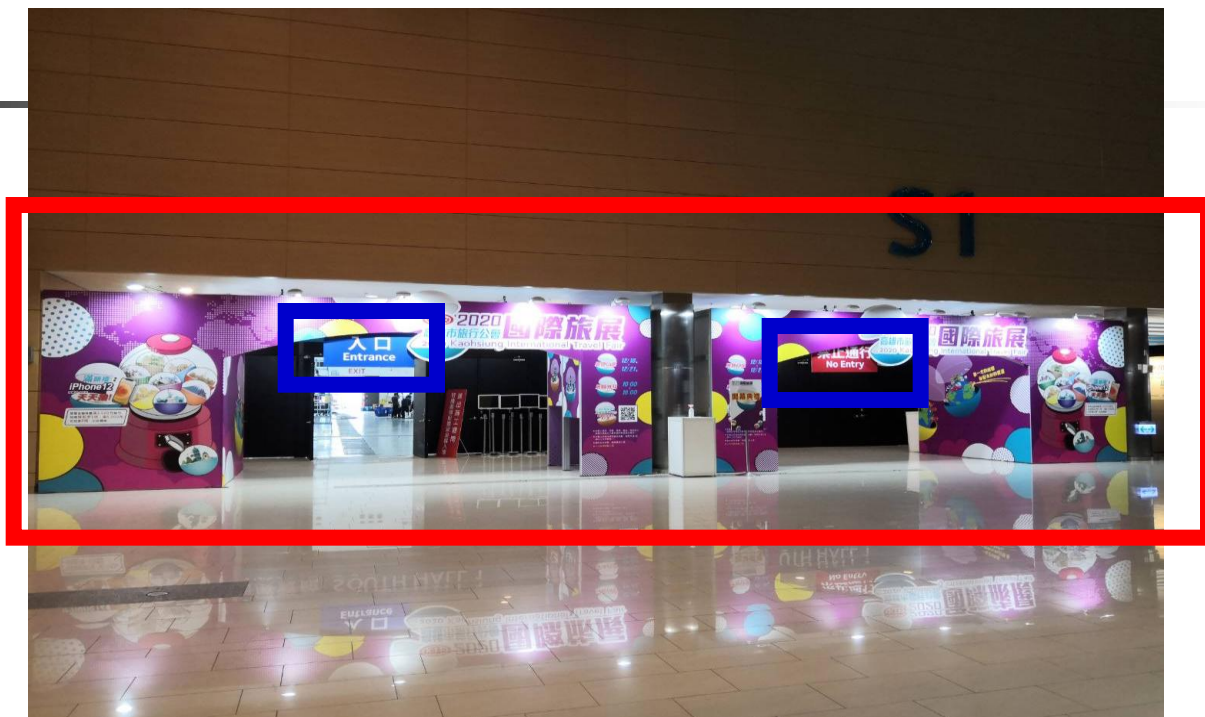

1. 入出口牌樓設計
2. 出口指示圖(展場內)
3. 入口指示圖
4. 禁止通行指示圖
5. 參展廠商入口

# S1服務台及主辦單位辦公室

1. 辦公室桌子3張
2. 辦公室椅子10張
3. 辦公室內不斷電插座6座
4. 辦公室大冰箱1台
5. 服務台椅子4張
6. 服務處/售票處設計張貼



# N1展覽館中央廊道

1.實名制填寫台

2.網路索票諮詢處/免費券換票處

(整體設計，不要在柱子左右，面寬7.5m)

3.現場加LINE好友贈品兌換處





# 南館S11門輸出



# 人行立牌各項輸出



1. 人行立牌  
規格：180\*90
2. 數量：10個



# 人行立牌各項輸出

1. 大遠百搭6\*3屋型帳1座
2. 展覽館安全島候車處6\*3屋形帳1頂
3. 接駁車指示牌\*1座
4. 候車亭布條4條
5. 接駁車紅布條(12條)



# 展館入口旁指引



指引(正,反)



地貼

# 牆面與攤位之維修通道建置

## 1. 牆面通道建置(南館10組)





# 南館舞台區活動看板

1. 活動看板規格90\*150
2. 數量：5座
3. 海報輸出：5張



# 開幕典禮+南館活動舞台

## 開幕典禮：

1. 活動舞台設計(寬12米. 深10米. 高4.4米)
2. 音響設備、燈光設備、更衣間2間、  
桌子5張、記者拍攝台、主席台鮮花、  
司儀台鮮花、剪綵綵帶羅馬花柱27座、貴賓胸花26朵、攝影台階梯、特效綵帶2支等。
3. 剪綵墊高台(高45、深60)。



# 開幕典禮





# 租用項目

1. 申縮欄桿15個
2. 告示牌(橫式A3規格，10個)

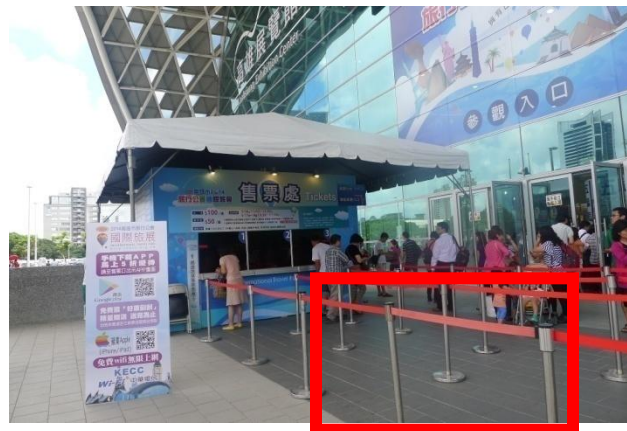
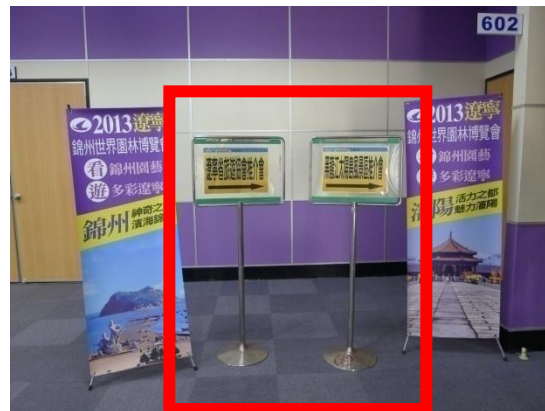

# 備註

## 估價含

(1) 展覽館電費(進出場6/8-13)

(2) 估價含展館6/8-13進場空調費  
(冷氣)

(3) 展覽場地毀損費





---

# 其他創意規劃



---

# 旅展期間現場人員留守 (裝潢+水電人員)



# 說明

---

- 1、書面簡報10份及報價請於111年4月20日(三)  
下午5點前郵寄至本會
- 2、整體預算130萬以內(含稅金)
- 3、得標廠商需押標金30%
- 4、洽詢電話：(07)241-3881
- 5、聯絡人：鍾玉清小姐

主辦單位



# 高雄市旅行商業同業公會

## KAOHSIUNG ASSOCIATION OF TRAVEL AGENTS

---

會館地址/高雄市前金區市中一路167號5樓(國賓財經大樓)  
5F, No. 167 Si-chung 1st Road, Chien-gin District, Kaohsiung, R.O.C.

TEL : (07)241-3881 FAX : (07)201-0539

<http://www.kata.org.tw>

E-mail : [kata.org@gmail.com](mailto:kata.org@gmail.com)